

ILLUMIA
START EVERYDAY

Per reso postale: C.P. 284 c/o Milano Centro - Via Cordusio 4 - 20123 Milano MI

DATI CLIENTE - Fornitura di Energia Elettrica nel MERCATO LIBERO

CODICE CLIENTE 000000000

Codice contratto: 000000000
 Ragione Sociale: MARIO ROSSI
 Partita IVA: 000000000
 Indirizzo: VIA ITALIA, 10
 20100 MILANO (MI)

1

2

Sito: www.illumia.it

E-mail: servizioclienti@illumia.it

Servizio clienti: 800.046.640 DA FISSO (gratuito) - 051.600.80.80 DA MOBILE (dal lunedì al venerdì dalle 9 alle 18)

Fax: 0510404055

Indirizzo: VIA DE' CARRACCI, 69/2 - 40129 BOLOGNA

Segnalazione guasti E-DISTRIBUZIONE SPA: Attivo 24h su 24 - 803 500

MARIO ROSSI
VIA ITALIA, 10
20100 MILANO (MI)

3

FORNITURA DI ENERGIA ELETTRICA Periodo di riferimento: 01/03/2023 - 30/04/2023
 Fattura N. 000000000000 del 05/05/2023 Frequenza di fatturazione: **Bimestrale**
 Situazione pagamenti precedenti: **Regolare**

4

TOTALE DA PAGARE **EURO 449,11**

SCADENZA: 30/05/2023

L'importo sarà pagato mediante DOMICILIAZIONE BANCARIA presso BANCA POPOLARE DELL'EMILIA ROMAGNA

7

DATI FORNITURA	
Indirizzo	VIA ITALIA, 10 20100 MILANO (MI)
POD	IT00EXXXXXXXXX
Tipo Cliente	Altri Usi
Tensione di fornitura	Bassa tensione
Potenza impegnata	6,00 kW
Potenza disponibile	6,00 kW
Offerta	Illumia Smart Flex Business
Codice Offerta	000155ETVML01XX_02108_221001E01
Data scadenza contratto	31/12/9999
Data inizio fornitura	01/01/2023
Consumo da inizio fornitura (reale)	2.582 kWh (F1: 327 - F2: 761 - F3: 994)
Spesa Annuale Sostentuta	940,35 €
Data inizio Spesa Annuale	06/03/2023
Data fine Spesa Annuale	10/05/2023

5

CONSUMI	
Consumi fatturati	1.268
Consumi effettivi	1.268

Periodo	Tipo	F1	F2	F3
Apr-2023	Effettivo	85	182	327
Mar-2023	Effettivo	229	219	22

LETTURE				
Data	Tipo	F1	F2	F3
30/04/2023	Effettiva	19.527	12.895	17.089
31/03/2023	Effettiva	19.442	12.713	16.792
28/02/2023	Effettiva	19.213	12.494	16.536

6

RIEPILOGO FATTURA

Spesa per la materia energia	€	313,74
Spesa per il trasporto e la gestione del contatore	€	47,18
Spesa per gli oneri di sistema	€	34,50
Imposte	€	15,86
Altre partite	€	-3,00
IVA	€	40,83
TOTALE	€	449,11

7

RIEPILOGO IVA

ALiquota	IMponibile	IMPoSTA
IVA Vendite 10%	€ 408,28	€ 40,83

1/2

1 DATI CLIENTE

In questa sezione trovi:

- Il Codice Cliente che identifica il Cliente Illumia. A un Codice Cliente possono corrispondere uno o più punti di fornitura (contraddistinti ciascuno da un codice POD diverso).
- I dati dell'intestatario della fornitura, tra cui l'indirizzo di fornitura, quello riportato all'interno del box. Questo indirizzo può essere diverso da quello di fatturazione riportato subito dopo il box.

2 CONTATTI

Sono tutti i riferimenti di Illumia con i recapiti del Servizio Clienti.

In questa sezione trovi anche il numero di emergenza del tuo distributore di zona, da contattare in caso di guasti.

3 IMPORTO DA PAGARE

Importo da pagare e periodo di riferimento della fattura.

In questa sezione viene anche indicata:

- La data di scadenza della fattura entro cui pagare senza incorrere in eventuali sanzioni dovute al mancato pagamento
- La modalità di pagamento scelta dal Cliente
- La situazione dei pagamenti delle fatture precedenti.

6 LETTURE

In questa sezione vengono riportate le letture del contatore (eventualmente divise per fasce) con la relativa tipologia (effettiva, stimata, autolettura, rilevata). Per conoscerne le differenze puoi consultare il nostro Glossario sul sito www.illumia.it.

7 RIEPILOGO FATTURA

Qui sono elencate in sintesi le voci che compongono la spesa complessiva. Trovi inoltre, il dettaglio dell'IVA.

4 DATI FORNITURA

In questa sezione ci sono i dati identificativi della fornitura (POD, indirizzo di fornitura, potenza impegnata, data di inizio fornitura) e le caratteristiche commerciali (nome e codice dell'offerta sottoscritta, consumo e spesa annua).

5 CONSUMI

Indicazione dei consumi fatturati nella bolletta. Vengono indicati i consumi effettivi e quelli stimati, che vengono attribuiti in mancanza di letture rilevate. Tali consumi vengono di norma calcolati sulla base delle informazioni sui consumi storici del Cliente a disposizione del venditore.



8

RIEPILOGO IMPOSTE

Periodo da-al	Descrizione	UDM	Prezzi unitari	Quantità	Totale euro	IVA
01/03/2023 - 31/03/2023	Imposta Erariale	€/kWh	0,01250000	674,00	8,43	10
01/04/2023 - 30/04/2023	Imposta Erariale	€/kWh	0,01250000	594,00	7,43	10
Totale imposte					15,86	

9

ALTRE PARTITE

DESCRIZIONE DEL SERVIZIO	Data	UDM	PREZZI UNITARI	QUANTITÀ	TOTALE EURO	IVA
Sconto Bolletta Elettronica	01/03/2023 - 30/04/2023				-1,00	10
Sconto Domiciliazione Bancaria	01/03/2023 - 30/04/2023				-2,00	10
Totale Imponibile					€ -3,00	

10

CONSUMO STORICO ENERGIA

Periodo	Consumi (kWh)				Max Potenza Prelevata (kW)			Consumo medio giornaliero (kWh)			Fattore di potenza (Cosφ)		
	F1	F2	F3	Totale	F1	F2	F3	F1	F2	F3	F1	F2	F3
Gen-2023	284	168	225	677	5,00	5,00	5,00	9,16	5,42	7,26	1,00	1,00	1,00
Feb-2023	229	192	216	637	5,00	5,00	5,00	8,18	6,86	7,71	1,00	1,00	1,00
Mar-2023	229	219	226	674	4,50	4,50	4,50	7,39	7,06	7,29	1,00	1,00	1,00
Apr-2023	85	182	327	594	5,80	5,80	5,80	2,83	6,07	10,90	1,00	1,00	1,00

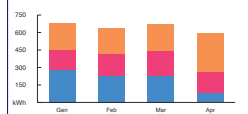

11

IMPORTO TOTALE FORNITURA

Totale Imponibile	€	408,28
Totale IVA	€	40,83
TOTALE FORNITURA	€	449,11

Capitale Sociale: euro 3.000.000,00 i.v. - Codice Fiscale e P. IVA: 02356770988
 Iscritta presso C.C.I.A.A. di Bologna Registro Imprese 02356770988
 Società soggetta ad attività di direzione e coordinamento di Tremagi S.r.l.
 C.F., P. IVA e N. Registro Imprese di Bologna: 02965701200
 Registro A.E.E. 17454000000082 - Registro Nazionale P.IE: 01703910004089
 Contributo Ambientale (CMA) assente

Illumia S.p.A.
 Via de' Carracci, 69/2 - 40129, Bologna
 www.illumia.it



2/2

8 RIEPILOGO IMPOSTE

Trovi il riepilogo delle imposte della bolletta.

9 ALTRE PARTITE

In questa sezione potrai trovare gli sconti previsti dalla tua tariffa (Sconto Bolletta Elettronica, Sconto Domiciliazione Bancaria, Sconto di Benvenuto, ecc.), i contributi mensili per l'erogazione di Servizi Aggiuntivi ed eventuali ricalcoli di consumi o corrispettivi già fatturati in precedenti bollette.

10 CONSUMO STORICO ENERGIA

In questa sezione potrai verificare i tuoi consumi storici, divisi per fasce.

11 IMPORTO TOTALE FORNITURA

In questa sezione è riepilogato l'importo complessivo della bolletta da pagare.

